



COSTA  
MARESME  
VACANCES



## Ref. 066 BG MARIEL MASNOU (EL)

HUTB-034304

### DESCRIPCIÓ

Casa d'estil clàssic, acabada de rehabilitar amb mobiliari modern i funcional. Tot absolutament nou. La casa està envoltada de jardí i es troba en una zona residencial, tranquil·la i al mateix temps a prop de tot. Aquesta casa és adequada per a famílies i també és adequada per a reunions de treball. **NORMES DE LA CASA:** - En arribar, totes les persones de la reserva hauran d'identificar-mostrant el seu document d'identitat. - No està permès allotjar ni convidar a més persones de les registrades en fer la reserva. - Està prohibit realitzar activitats sorolloses (música, parlar alt ...) a partir de les 21h00 i abans de les 9h00. És molt important per a nosaltres respectar el descans dels veïns. - Està prohibit organitzar festes, comiats de solter / a, així com qualsevol conducta incívica. **DESCRIPCIÓ DE LA CASA** La casa està distribuïda en dues plantes. A la planta principal tenim una preciosa zona d'entrada que dóna a la gran escala central de la casa. En aquesta planta hi ha dos salons comunicats, un ampli menjador, la cuina totalment equipada i amb una illa central. Des de la cuina podem accedir al jardí. També hi ha una petita cambra de rentadora i tres habitacions: Habitació 1: un llit de matrimoni, Habitació 2: dos llits individuals Habitació 3: una llitera. També hi ha un bany amb dutxa. Al primer pis hi ha 7 habitacions: Habitació 4: dos llits individuals Habitació 5: dos llits individuals Habitació 6: dos llits individuals Habitació 7: dos llits individuals Habitació 8: 4 llits individuals Habitació 9: un llit de matrimoni Habitació 10: se tracta d'una agradable sala amb terrassa i amb increïbles vistes al mar. Disposa d'un sofà llit doble. També hi ha 4 cambres de bany, tres amb dutxa i un amb banyera. A la planta inferior hi ha diverses zones polivalents per a jocs i un bany amb dutxa. Al jardí hi ha una barbacoa portàtil de carbó i mobiliari de jardí, així com còmodes gandules per prendre el sol. La platja és a només 650 m, 12 minuts caminant. L'estació de tren per anar a Barcelona és a només 12 minuts caminant. El tren passa cada 10 minuts i triga 25 minuts a arribar al centre de Barcelona. Botigues i comerços a 8 minuts caminant. La casa està al poble del Masnou, a la costa nord de Barcelona. Només a 20 minuts de Barcelona, amb una comunicació excel·lent, el Masnou, és un poble tranquil situat al sud de la comarca del Maresme, entre Premià de Mar i Montgat. La ciutat segueix la costa amb més de tres quilòmetres de platja, el que ha marcat l'estreta relació amb el mar, com és l'afició a la pesca i en general a les activitats d'esport nàutic. Passejar pel costat del mar, conèixer els racons del nucli antic, on encara es respira la història de la vila, i assaborir un bon àpat són algunes de les coses de les

que podrà gaudir si ve al Masnou. Del Masnou destaca per la bona qualitat i la professionalitat dels seus restaurants, que es troben escampats per tot el municipi. Es poden provar els millors plats mariners, cuina típica catalana i també internacional. Dins el port esportiu, a més d'alguns dels restaurants més selectes, es pot gaudir d'una gran varietat de terrasses, gelateries, sales de ball, bars musicals i discoteques. Mercat municipal: de dilluns a dissabte Mercat setmanal: dimarts al matí Al municipi hi ha dues platges: la platja del Masnou, situada al costat més proper a Barcelona, i la platja d'Ocata, que es troba al costat del port més propera a Mataró. Destaquen per les aigües tranquil·les de color blau i una sorra de gra fi i daurat. La platja d'Ocata, que ha estat guardonada diversos anys amb el distintiu Bandera Blava -un reconeixement a la qualitat mediambiental i els equipaments de la platja-, és la principal, per la ubicació, la mida i l'amplada. D'altra banda, la platja del Masnou, situada al sud del port esportiu, és una platja més estreta i tranquil·la. A ambdues platges es pot accedir fàcilment des del centre urbà i estan ben comunicades amb transport públic. Hi ha equipaments sanitaris, àrees de joc infantil, dutxes, passeig marítim, equipaments esportius i accés al port esportiu. Masnou, és terra d'indians. A la fi del segle XVIII es liberalitzava definitivament el comerç amb Amèrica. Molts catalans es van veure atrets per aquesta cursa i van emprendre el viatge. Alguns van fracassar, però altres van tornar amb molta riquesa i gustos exòtics: els indians, els quals, només arribar, feien construir una gran mansió que reflectís la seva nova posició social mentre continuaven ampliant capitals comercials. A **TENIR EN COMPTE**: - Tots els membres de la reserva menors d'edat són responsabilitat dels seus pares / tutor i hauran d'estar sempre supervisats per un adult. - Hauran retirar les escombraries de l'allotjament durant i al final de la seva estada per evitar males olors i brutícia. Trobareu contenidors al carrer. - Els malbarataments i usos negligents dels recursos, llum, aigua i gas, poden comportar que no es retorni la fiança en la seva totalitat. - No està permès utilitzar les tovalloles de bany per la platja o la piscina. La devolució d'aquestes en mal estat, comportarà una despesa addicional. - Es prega no fumar a l'interior de la casa, si ho desitgen poden fumar a l'exterior. - No s'admeten grups d'estudiants. - No s'admeten animals de companyia **EN EL CAS DE INCOMPLIR ALGUNA DE LES NORMES, HAURAN ABANDONAR LA CASA IMMEDIATAMENT.**

### Dades generals

Tipus d'immoble: **Casa aïllada**      m2: **871**      m2 parcel·la: **1302**  
 Distància de la platja: **650 m**      Any de construcció:  
 Tipus de piscina: **Privada**      Vistes: **Vista al mar**

### Característiques

Nombre d'habitacions: **10**      Lavabos:      Banys amb banyera: **1**  
 Banys amb dutxa: **5**      Llits de matrimoni: **2**      Llits individuals: **14**  
 Llits amb lliteres: **2**      Bressols:      Sofàs llits: **1**  
 Tipus de cuina: **Cuina independent**

### Altres característiques

Balcó      Terrassa      Jardí  
 Parking

### Equipament

|                 |                            |                   |
|-----------------|----------------------------|-------------------|
| Calefacció      | Equipament de cuina        | Tetera            |
| Rentavaixelles  | Forn                       | Microones         |
| Cafetera        | Nevera                     | Rentadora         |
| Assecadora      | Planxa                     | Termo             |
| Cobertura mòbil | TV                         | Internet          |
| Wifi            | Barbacoa                   | Barbacoa portàtil |
| Mobles jardí    | Mobles de jardí o exterior | Tumbona           |
| Alarma          | Jocs                       | Traster           |
| Aspirador       | Torradora                  | Batedora          |

### Equipament compartit

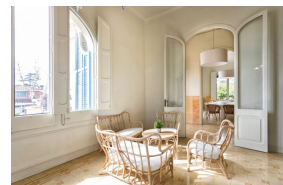



| Temporada  | Preu       | Mínim de nits |
|--|------------|---------------|
| <b>TEMPORADA C</b><br>01/01/2020 - 07/01/2020<br>09/04/2020 - 13/04/2020<br>01/05/2020 - 07/05/2020<br>11/05/2020 - 04/06/2020<br>08/06/2020 - 22/06/2020<br>25/06/2020 - 30/06/2020<br>01/09/2020 - 01/11/2020<br>01/01/2021 - 01/01/2021 | 3.920,00 € | 7 nits        |
| <b>TEMPORADA D</b><br>08/01/2020 - 21/02/2020<br>28/02/2020 - 08/04/2020<br>14/04/2020 - 30/04/2020<br>02/11/2020 - 21/12/2020   | 3.920,00 € | 7 nits        |
| <b>TEMPORADA E</b><br>22/02/2020 - 27/02/2020<br>08/05/2020 - 10/05/2020<br>05/06/2020 - 07/06/2020  | 4.300,00 € | 7 nits        |
| <b>TEMPORADA B</b><br>23/06/2020 - 24/06/2020<br>01/07/2020 - 10/07/2020<br>22/08/2020 - 31/08/2020<br>22/12/2020 - 24/12/2020<br>26/12/2020 - 30/12/2020  | 4.200,00 € | 7 nits        |
| <b>TEMPORADA A</b><br>11/07/2020 - 21/08/2020<br>25/12/2020 - 25/12/2020<br>31/12/2020 - 31/12/2020  | 4.412,00 € | 7 nits        |